



## ESTIMACIONES AGRÍCOLAS

Informe semanal al  
30 de Octubre de 2014



### **SUBSECRETARÍA DE AGRICULTURA DIRECCIÓN NACIONAL DE INFORMACIÓN Y MERCADOS**

Responsable del presente informe:

**Ing. Agr. Juan C. Maceira**

Subsecretario de Agricultura

Colaboran en su confección:

**Dirección de Información Agropecuaria y Forestal**

**Oficina de Riesgo Agropecuario**



### ÍNDICE

- Temperaturas
- Precipitaciones
- Estado de las reservas hídricas
- Estado de los cultivos
- Evolución de la superficie sembrada y cosechada
- Humedad y estado de los cultivos



## TEMPERATURAS

Una masa de aire cálido ocupó casi todo el país. Las anomalías fueron positivas y significativas, apartadas en 2 a 8°C respecto a la media de fines de octubre. Las máximas más altas fueron entre sábado y lunes. Estas superaron los valores medios en 5/8°C. En el norte, las máximas fueron de 35/44°C y las mínimas de 16/24°C. En el centro los apartamientos con respecto a la media fueron los mismos, aunque las máximas oscilaron entre 28 y 39°C y las mínimas en 18/24°C. Entre martes y miércoles, las lluvias y la rotación del viento al sur, comenzó a bajar la temperatura en parte de pampeana y Cuyo.

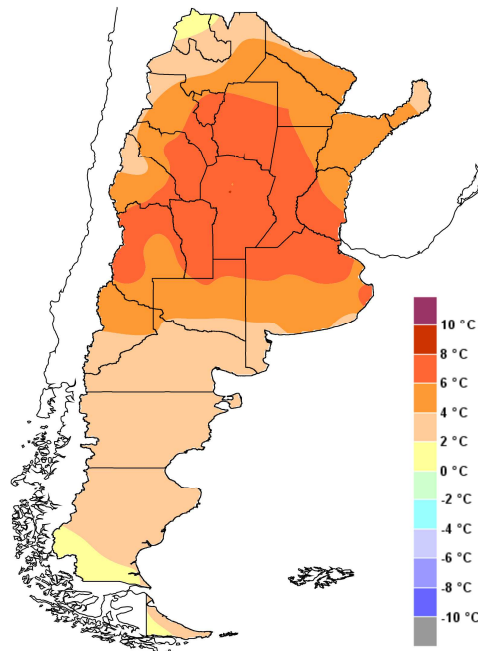

Anomalía de la temperatura media  
de la semana

Hasta el viernes seguiría el aire cálido en el norte argentino. Las máximas serían de entre 32 y 40°C. Se espera que desde el miércoles una masa de aire frío vaya desplazando al aire cálido fuera del territorio argentino, con el consiguiente descenso de temperaturas. Entre viernes y domingo estaría ingresando más aire frío, que podría generar un nuevo descenso de temperatura. En el sur de Buenos Aires, este de La Pampa y sur de Mendoza se pronostican mínimas de -4/2°C. En general, las temperaturas de la semana en el centro del país serían inferiores a lo normal.



## PRECIPITACIONES

Las precipitaciones se concentraron en región pampeana, sur de Cuyo y algunas en el noroeste argentino y oeste de Patagonia. Las más importantes, no por el monto, sino por la necesidad en esta época del año son las lluvias en el noroeste. Entre miércoles y jueves se dieron algunas lluvias y tormentas, con montos de 10 a 30mm. Por otro lado, en el sur y oeste pampeano y en el sudeste de Mendoza hubo algunas lluvias entre jueves y domingo, en algunos casos con tormentas intensas. Luego, entre lunes y martes hubo precipitaciones en casi toda pampeana, con montos promedio cercanos a los 60-80mm. Algunos casos localizados dejaron montos excesivos, como Coronel Pringles con 177mm, Tres Arroyos 126, Las Flores y Nueve de Julio cercanos a los 100mm y Santa Rosa 84mm. Viernes y sábado se registraron precipitaciones débiles en Misiones. Entre martes y miércoles se desarrollaron lluvias y nevadas en el noroeste de la Patagonia.

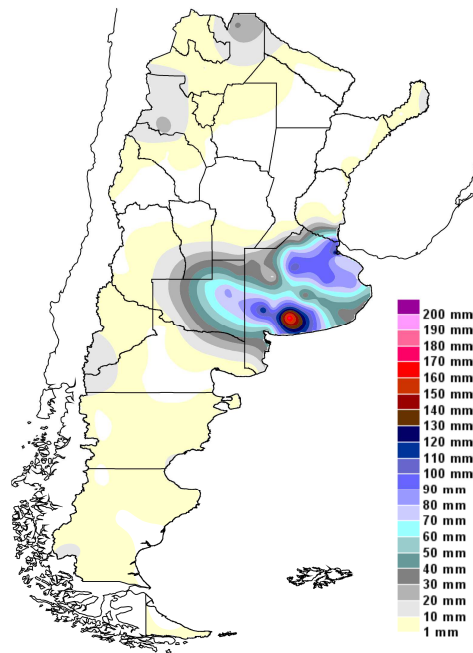

Precipitaciones acumuladas en la semana

Tiempo inestable en pampeana y el norte argentino. Se pronostica una primera serie de lluvias más intensas en el norte bonaerense y en Entre Ríos, sur de Santa Fe y en el noreste. Existe la posibilidad de que se produzcan algunas tormentas severas. Desde el miércoles y hasta el lunes inclusive se pronostica que el mal tiempo se instale al noreste argentino, con importantes lluvias entre miércoles y viernes en Corrientes y Entre Ríos. En el noroeste la mayor posibilidad de ocurrencia de lluvias sería en Tucumán, este de Salta y en Santiago del Estero entre jueves y domingo. En el norte del sector cordillerano de la Patagonia seguirían las precipitaciones, tanto lluvia como nieve, hasta el viernes. En el norte y oeste de región pampeana se pronostican nuevamente precipitaciones entre el domingo y el martes, algunas localmente intensas en el noroeste de la región.

## **ESTADO DE LAS RESERVAS HÍDRICAS**

Tanto los cultivos de verano implantados hace poco como los de invierno que ya están más desarrollados fueron afectados por los últimos eventos meteorológicos. En el sur, centro y noreste de Buenos Aires y algo del este de La Pampa tienen excesos debido a las últimas lluvias. Por otro lado, en Santa Fe y Córdoba la intensa demanda fruto de las altas temperaturas generó que haya zonas con reservas escasas o deficitarias. En Entre Ríos se ven mejores condiciones hídricas en el este de la provincia que en el oeste. En Chaco y Formosa las condiciones hídricas son deficitarias. Se pronostica que mejore la disponibilidad de agua en el norte, dado que se esperan lluvias generalizadas en los próximos días. A la vez, es importante destacar que en sumatoria a los excesos hídricos, se esperan heladas en el sur bonaerense durante el fin de semana.

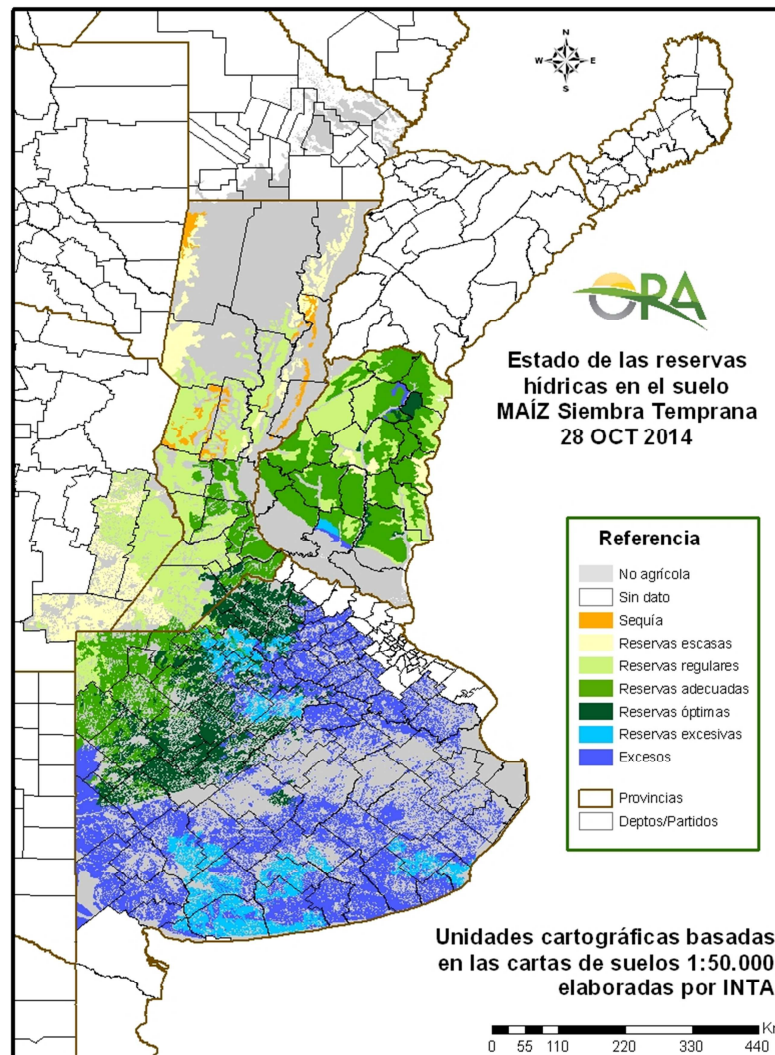

Mapa de reservas hídricas hecho a partir de datos meteorológicos del SMN y del INTA e información de suelos del INTA.



## ESTADO DE LOS CULTIVOS

**TRIGO.** Altas temperaturas y escasas lluvias aceleran el ciclo del cultivo en Santa Fe, Córdoba y el Chaco. En esta última continúa la trilla con rines regulares a bajos. Excesos hídricos en el sur de Buenos Aires. Avance de cosecha a nivel nacional: 5%. Estado general bueno/muy bueno en un 75 % de la superficie. El 18 % del área está en macollaje/encañazón, un 32 % en espigazón/antesis, un 35 % en llenado, y 14 % en madurez. |

**MAIZ.** Siembras retrasadas por falta de humedad. Estado general, bueno por ahora. |

**GIRASOL.** En el Chaco, el cultivo en ciclo reproductivo en condiciones de baja humedad y altas temperaturas, lo cual podría perjudicar los rindes. Ataques de orugas cortadoras. |

**SOJA.** Comienzan a generalizarse las siembras, allí donde las condiciones de humedad lo permiten. |



## EVOLUCIÓN DE LA SUPERFICIE SEMBRADA Y COSECHADA

## AVANCE DE LA SIEMBRA DE ARROZ

CAMPAÑA: 2014/2015 (\*)

| DELEGACION           | TIPO         | AREA<br>A SEMBRAR<br>Ha | 25/09<br>% | 02/10<br>% | 09/10<br>% | 16/10<br>% | 23/10<br>% | 30/10<br>% | AREA<br>SEMBRADA<br>Ha |
|----------------------|--------------|-------------------------|------------|------------|------------|------------|------------|------------|------------------------|
| CORRIENTES           | LA           | 4.000                   | -          | -          | -          | 40         | 70         | 80         | 3.200                  |
|                      | LF           | 96.000                  | 3          | 15         | 45         | 70         | 85         | 90         | 86.400                 |
|                      | M            | -                       | -          | -          | -          | -          | -          | -          | -                      |
| <b>T. CORRIENTES</b> |              | <b>100.000</b>          | <b>3</b>   | <b>14</b>  | <b>43</b>  | <b>69</b>  | <b>84</b>  | <b>90</b>  | <b>89.600</b>          |
| CHACO                | LA           | -                       | -          | -          | -          | -          | -          | -          | -                      |
|                      | LF           | 6.000                   | -          | -          | -          | -          | -          | -          | -                      |
|                      | M            | -                       | -          | -          | -          | -          | -          | -          | -                      |
| <b>T. CHACO</b>      |              | <b>6.000</b>            | <b>-</b>   | <b>-</b>   | <b>-</b>   | <b>-</b>   | <b>-</b>   | <b>-</b>   |                        |
| PARANA               | LA           | 3.300                   | -          | -          | -          | 45         | 69         | 81         | 2.673                  |
|                      | LF           | 32.000                  | 8          | 24         | 51         | 76         | 89         | 97         | 31.040                 |
|                      | M            | -                       | -          | -          | -          | -          | -          | -          | -                      |
| <b>T. PARANA</b>     |              | <b>35.300</b>           | <b>7</b>   | <b>22</b>  | <b>46</b>  | <b>73</b>  | <b>87</b>  | <b>96</b>  | <b>33.713</b>          |
| R. DEL TALA          | LA           | 4.500                   | 1          | 4          | 24         | 36         | 51         | 79         | 3.555                  |
|                      | LF           | 39.000                  | 1          | 9          | 31         | 45         | 59         | 76         | 29.621                 |
|                      | M            | -                       | -          | -          | -          | -          | -          | -          | -                      |
| <b>T. R.DEL TALA</b> |              | <b>43.500</b>           | <b>1</b>   | <b>9</b>   | <b>30</b>  | <b>44</b>  | <b>58</b>  | <b>76</b>  | <b>33.176</b>          |
| <b>T. ENTRE RIOS</b> |              | <b>78.800</b>           | <b>4</b>   | <b>14</b>  | <b>37</b>  | <b>57</b>  | <b>71</b>  | <b>85</b>  | <b>66.889</b>          |
| FORMOSA              | LA           | -                       | -          | -          | -          | -          | -          | -          | -                      |
|                      | LF           | 8.000                   | -          | -          | -          | -          | -          | -          | -                      |
|                      | M            | -                       | -          | -          | -          | -          | -          | -          | -                      |
| <b>T. FORMOSA</b>    |              | <b>8.000</b>            | <b>-</b>   | <b>-</b>   | <b>-</b>   | <b>-</b>   | <b>-</b>   | <b>-</b>   |                        |
| AVELLANEDA           | LA           | 1.200                   | -          | -          | -          | -          | 20         | 45         | 540                    |
|                      | LF           | 29.500                  | 5          | 20         | 25         | 30         | 60         | 70         | 20.650                 |
|                      | M            | -                       | -          | -          | -          | -          | -          | -          | -                      |
| <b>T. AVELLANEDA</b> |              | <b>30.700</b>           | <b>5</b>   | <b>19</b>  | <b>24</b>  | <b>29</b>  | <b>58</b>  | <b>69</b>  | <b>21.190</b>          |
| RAFAELA              | LA           | 100                     | -          | -          | -          | -          | -          | -          | -                      |
|                      | LF           | 16.100                  | 5          | 20         | 25         | 50         | 55         | 70         | 11.270                 |
|                      | M            | -                       | -          | -          | -          | -          | -          | -          | -                      |
| <b>T. RAFAELA</b>    |              | <b>16.200</b>           | <b>5</b>   | <b>20</b>  | <b>25</b>  | <b>50</b>  | <b>55</b>  | <b>70</b>  | <b>11.270</b>          |
| <b>T. SANTA FE</b>   |              | <b>46.900</b>           | <b>5</b>   | <b>19</b>  | <b>24</b>  | <b>36</b>  | <b>57</b>  | <b>69</b>  | <b>32.460</b>          |
| <b>TOTAL PAIS</b>    | LA           | <b>13.100</b>           | <b>0</b>   | <b>1</b>   | <b>8</b>   | <b>36</b>  | <b>58</b>  | <b>76</b>  | <b>9.968</b>           |
|                      | LF           | <b>226.600</b>          | <b>3</b>   | <b>15</b>  | <b>37</b>  | <b>56</b>  | <b>70</b>  | <b>79</b>  | <b>178.981</b>         |
|                      | M            | -                       | -          | -          | -          | -          | -          | -          | -                      |
| <b>TOTAL PAIS</b>    | <b>14/15</b> | <b>239.700</b>          | <b>3</b>   | <b>15</b>  | <b>35</b>  | <b>55</b>  | <b>70</b>  | <b>79</b>  | <b>188.949</b>         |
|                      | <b>13/14</b> | <b>243.200</b>          | <b>0</b>   | <b>5</b>   | <b>16</b>  | <b>38</b>  | <b>54</b>  | <b>73</b>  |                        |

(\*) Cifras Provisorias

Las AREAS están expresadas en hectáreas.

ESTIMACIONES AGRICOLAS

M.A.G.y P.

| AVANCE DE LA SIEMBRA DE GIRASOL |       |                          |            |            |            |            |            |            |                         |
|---------------------------------|-------|--------------------------|------------|------------|------------|------------|------------|------------|-------------------------|
| CAMPAÑA: 2014/2015(*)           |       |                          |            |            |            |            |            |            |                         |
| DELEGACION                      |       | AREA<br>A SEMBRAR<br>Has | 25/09<br>% | 02/10<br>% | 09/10<br>% | 16/10<br>% | 23/10<br>% | 30/10<br>% | AREA<br>SEMBRADA<br>Has |
| Bahía Blanca                    |       | 10.000                   | -          | -          | -          | -          | -          | -          | -                       |
| Bolívar                         |       | 26.500                   | -          | -          | 8          | 15         | 18         | 30         | 7.950                   |
| Bragado                         |       | 3.500                    | -          | -          | 8          | 50         | 80         | 100        | 3.500                   |
| Gral. Madariaga                 |       | 108.000                  | -          | -          | -          | -          | -          | 38         | 41.040                  |
| Junín                           |       | 5.200                    | -          | -          | -          | -          | -          | -          | -                       |
| La Plata                        |       | 4.000                    | -          | -          | -          | -          | -          | -          | -                       |
| Lincoln                         |       | 10.050                   | -          | -          | -          | 6          | 79         | 94         | 9.450                   |
| Pehuajó                         |       | 97.200                   | -          | -          | -          | 11         | 49         | 73         | 70.960                  |
| Pergamino                       |       | 4.250                    | -          | -          | -          | -          | 43         | 74         | 3.150                   |
| Pigüé                           |       | 109.000                  | -          | -          | -          | -          | -          | -          | -                       |
| Salliqueló                      |       | 146.000                  | -          | -          | -          | -          | 22         | 48         | 69.350                  |
| Tandil                          |       | 170.000                  | -          | -          | -          | -          | -          | 9          | 15.520                  |
| T.Arroyos                       |       | 108.000                  | -          | -          | -          | -          | 6          | 32         | 34.560                  |
| 25 de Mayo                      |       | 27.500                   | -          | -          | -          | -          | 21         | 36         | 9.900                   |
| BUENOS AIRES                    | 14/15 | 829.200                  | -          | -          | 0          | 2          | 13         | 32         | 265.380                 |
|                                 | 13/14 | 652.390                  | -          | -          | 0          | 8          | 24         | 40         | -                       |
| Laboulaye                       |       | 15.900                   | -          | -          | -          | -          | -          | -          | -                       |
| M. Juárez                       |       | 1.500                    | 50         | 100        | 100        | 100        | 100        | 100        | 1.500                   |
| Río Cuarto                      |       | 9.500                    | -          | -          | -          | 28         | 52         | 88         | 8.360                   |
| S. Francisco                    |       | 1.000                    | -          | -          | -          | -          | -          | -          | -                       |
| Villa María                     |       | 1.000                    | -          | -          | -          | -          | -          | -          | -                       |
| CORDOBA                         | 14/15 | 28.900                   | 3          | 5          | 5          | 14         | 22         | 34         | 9.860                   |
|                                 | 13/14 | 25.750                   | -          | 0          | 1          | 1          | 10         | 36         | -                       |
| Paraná                          |       | 3.000                    | 57         | 100        | 100        | 100        | 100        | 100        | 3.000                   |
| R. del Tala                     |       | -                        | -          | -          | -          | -          | -          | -          | -                       |
| ENTRE RIOS                      | 14/15 | 3.000                    | 57         | 100        | 100        | 100        | 100        | 100        | 3.000                   |
|                                 | 13/14 | 6.950                    | 39         | 64         | 64         | 64         | 64         | 88         | -                       |
| General Pico                    |       | 115.400                  | -          | -          | -          | -          | -          | 5          | 5.770                   |
| Santa Rosa                      |       | 150.000                  | -          | -          | -          | -          | -          | -          | -                       |
| LA PAMPA                        | 14/15 | 265.400                  | -          | -          | -          | -          | -          | 2          | 5.770                   |
|                                 | 13/14 | 279.400                  | -          | -          | 0          | 8          | 23         | 38         | -                       |
| Avellaneda                      |       | 82.000                   | 95         | 100        | 100        | 100        | 100        | 100        | 82.000                  |
| C. de Gómez                     |       | 1.500                    | -          | -          | -          | -          | -          | -          | -                       |
| Casilda                         |       | -                        | -          | -          | -          | -          | -          | -          | -                       |
| Rafaela                         |       | 27.000                   | 85         | 100        | 100        | 100        | 100        | 100        | 27.000                  |
| V. Tuerto                       |       | 600                      | -          | -          | -          | -          | 10         | 50         | 300                     |
| SANTA FE                        | 14/15 | 111.100                  | 91         | 98         | 98         | 98         | 98         | 98         | 109.300                 |
|                                 | 13/14 | 158.000                  | 72         | 80         | 81         | 87         | 92         | 92         | -                       |
| CATAMARCA                       |       | -                        | -          | -          | -          | -          | -          | -          | -                       |
| CORRIENTES                      |       | -                        | -          | -          | -          | -          | -          | -          | -                       |
| Pcia. R. S. PEÑA (CHACO)        |       | 52.000                   | 45         | 45         | 100        | 100        | 100        | 100        | 52.000                  |
| Charata (CHACO)                 |       | 180.000                  | 79         | 79         | 100        | 100        | 100        | 100        | 180.000                 |
| FORMOSA                         |       | -                        | -          | -          | -          | -          | -          | -          | -                       |
| JUJUY                           |       | -                        | -          | -          | -          | -          | -          | -          | -                       |
| MISIONES                        |       | -                        | -          | -          | -          | -          | -          | -          | -                       |
| SALTA                           |       | -                        | -          | -          | -          | -          | -          | -          | -                       |
| SAN LUIS                        |       | 19.000                   | -          | -          | -          | -          | -          | 34         | 6.460                   |
| S. del ESTERO                   |       | -                        | -          | -          | -          | -          | -          | -          | -                       |
| Quimilí (S. del ESTERO)         |       | 12.000                   | 71         | 71         | 100        | 100        | 100        | 100        | 12.000                  |
| TUCUMAN                         |       | -                        | -          | -          | -          | -          | -          | -          | -                       |
| TOTAL PAIS                      | 14/15 | 1.500.600                | 18         | 19         | 24         | 25         | 31         | 43         | 643.770                 |
|                                 | 13/14 | 1.313.195                | 14         | 15         | 15         | 22         | 35         | 55         | -                       |

(\*) Cifras Provisorias  
Las AREAS están expresadas en hectáreas.  
ESTIMACIONES AGRICOLAS  
M.A.G. y P.

| AVANCE DE LA SIEMBRA DE MAIZ |       |                         |            |            |            |            |            |            |                        |
|------------------------------|-------|-------------------------|------------|------------|------------|------------|------------|------------|------------------------|
| CAMPAÑA: 2014/2015 (*)       |       |                         |            |            |            |            |            |            |                        |
| DELEGACION                   |       | AREA<br>A SEMBRAR<br>Ha | 25/09<br>% | 02/10<br>% | 09/10<br>% | 16/10<br>% | 23/10<br>% | 30/10<br>% | AREA<br>SEMBRADA<br>Ha |
| Bahía Blanca                 |       | 10.500                  | -          | -          | -          | -          | -          | -          | -                      |
| Bolívar                      |       | 84.740                  | -          | 14         | 34         | 40         | 50         | 60         | 50.844                 |
| Bragado                      |       | 70.654                  | 2          | 10         | 46         | 66         | 70         | 70         | 49.458                 |
| General Madariaga            |       | 51.758                  | -          | -          | -          | -          | -          | 35         | 18.115                 |
| Junín                        |       | 68.449                  | 10         | 20         | 30         | 40         | 50         | 90         | 61.604                 |
| La Plata                     |       | 27.000                  | -          | -          | -          | -          | -          | 14         | 3.780                  |
| Lincoln                      |       | 179.718                 | 2          | 18         | 28         | 57         | 85         | 90         | 161.746                |
| Pehuajó                      |       | 275.000                 | 3          | 13         | 34         | 39         | 51         | 66         | 181.500                |
| Pergamino                    |       | 60.200                  | 17         | 30         | 80         | 85         | 100        | 100        | 60.200                 |
| Pigüé                        |       | 60.857                  | -          | 2          | 4          | 15         | 26         | 26         | 15.823                 |
| Salliqueló                   |       | 121.000                 | -          | -          | -          | -          | 27         | 50         | 60.500                 |
| Tandil                       |       | 170.169                 | -          | -          | -          | -          | -          | 5          | 8.508                  |
| T.Arroyos                    |       | 114.700                 | -          | -          | -          | -          | 12         | 21         | 24.087                 |
| 25 de Mayo                   |       | 66.802                  | 4          | 4          | 8          | 20         | 28         | 37         | 24.717                 |
| BUENOS AIRES                 | 14/15 | 1.361.547               | 2          | 9          | 21         | 29         | 41         | 53         | 720.882                |
|                              | 13/14 | 1.476.460               | 2          | 8          | 23         | 33         | 50         | 64         | -                      |
| Laboulaye                    |       | 373.000                 | 5          | 7          | 10         | 15         | 22         | 35         | 130.550                |
| M. Juárez                    |       | 171.000                 | 63         | 72         | 86         | 87         | 87         | 87         | 148.770                |
| Río Cuarto                   |       | 502.667                 | 0          | 2          | 5          | 30         | 35         | 35         | 175.933                |
| S. Francisco                 |       | 426.515                 | 7          | 15         | 15         | 20         | 20         | 20         | 85.303                 |
| Villa María                  |       | 243.800                 | -          | -          | -          | 10         | 25         | 25         | 60.950                 |
| CORDOBA                      | 14/15 | 1.716.982               | 9          | 13         | 16         | 27         | 32         | 35         | 601.506                |
|                              | 13/14 | 1.917.500               | 0          | 1          | 3          | 9          | 13         | 17         | -                      |
| Paraná                       |       | 77.010                  | 48         | 89         | 90         | 90         | 90         | 90         | 69.309                 |
| R. del Tala                  |       | 154.054                 | 50         | 50         | 50         | 50         | 50         | 56         | 86.270                 |
| ENTRE RIOS                   | 14/15 | 231.064                 | 49         | 63         | 63         | 63         | 63         | 67         | 155.579                |
|                              | 13/14 | 268.200                 | 39         | 61         | 69         | 69         | 69         | 69         | -                      |
| General Pico                 |       | 314.000                 | -          | -          | -          | -          | 8          | 12         | 36.110                 |
| Santa Rosa                   |       | 99.917                  | -          | -          | -          | -          | -          | -          | -                      |
| LA PAMPA                     | 14/15 | 413.917                 | -          | -          | -          | -          | 6          | 9          | 36.110                 |
|                              | 13/14 | 423.000                 | -          | 0          | 1          | 11         | 18         | 22         | -                      |
| Avellaneda                   |       | 70.926                  | 17         | 17         | 17         | 18         | 18         | 18         | 12.767                 |
| C. de Gómez                  |       | 134.703                 | 74         | 78         | 78         | 78         | 78         | 78         | 105.069                |
| Casilda                      |       | 73.100                  | 29         | 39         | 39         | 39         | 39         | 39         | 28.567                 |
| Rafaela                      |       | 106.007                 | 38         | 40         | 40         | 40         | 40         | 40         | 42.848                 |
| V. Tuerto                    |       | 177.000                 | 12         | 25         | 65         | 87         | 92         | 92         | 162.840                |
| SANTA FE                     | 14/15 | 561.736                 | 35         | 41         | 54         | 61         | 63         | 63         | 352.091                |
|                              | 13/14 | 541.900                 | 5          | 19         | 26         | 32         | 34         | 34         | -                      |
| CATAMARCA                    |       | 9.450                   | -          | -          | -          | -          | -          | 5          | 438                    |
| CORRIENTES                   |       | 13.552                  | -          | -          | -          | -          | -          | -          | -                      |
| CHACO (Pcia. R. S. Peña)     |       | 99.647                  | -          | -          | -          | -          | -          | -          | -                      |
| CHACO (Charata)              |       | 83.375                  | -          | -          | -          | -          | -          | -          | -                      |
| FORMOSA                      |       | 8.000                   | -          | -          | -          | -          | -          | -          | -                      |
| JUJUY                        |       | 7.850                   | -          | -          | -          | -          | -          | -          | -                      |
| MISIONES                     |       | 30.820                  | -          | -          | -          | -          | -          | -          | -                      |
| SALTA                        |       | 188.020                 | -          | -          | -          | -          | -          | -          | -                      |
| SAN LUIS                     |       | 183.337                 | -          | -          | -          | -          | -          | -          | -                      |
| S. ESTERO (Sgo. Estero)      |       | 151.855                 | -          | -          | -          | 0          | 0          | 0          | 289                    |
| S. ESTERO (Quimilí)          |       | 417.607                 | -          | -          | -          | -          | -          | 0          | 2.046                  |
| TUCUMAN                      |       | 65.407                  | -          | -          | -          | -          | -          | 0          | 105                    |
| TOTAL PAIS                   | 14/15 | 5.544.165               | 9          | 13         | 18         | 24         | 30         | 34         | 1.869.045              |
|                              | 13/14 | 6.098.885               | 3          | 7          | 13         | 19         | 25         | 31         | -                      |

(\*) Cifras Provisorias  
Las AREAS están expresadas en hectáreas.  
ESTIMACIONES AGRICOLAS  
M.A.G. y P.





ESTADO DE LOS CULTIVOS  
Y HUMEDAD DEL SUELO

HUMEDAD Y ESTADO DE LOS CULTIVOS

Desde el 24/10/14 hasta el 30/10/14

| PROVINCIA           | DELEGACION             | TRIGO (pan)            |    |     |     |     |                |     |    |     |         |
|---------------------|------------------------|------------------------|----|-----|-----|-----|----------------|-----|----|-----|---------|
|                     |                        | Estadio Fenológico (*) |    |     |     |     | Estado General |     |    |     | Humedad |
|                     |                        | E                      | C  | F   | L   | M   | MB             | B   | R  | M   |         |
| BUENOS AIRES        | BAHIA BLANCA           | -                      | 83 | 17  | -   | -   | 77             | 23  | -  | -   | E/A     |
|                     | BOLIVAR                | -                      | 30 | 70  | -   | -   | -              | 100 | -  | -   | E/A     |
|                     | BRAGADO                | -                      | 20 | 80  | -   | -   | -              | 100 | -  | -   | A       |
|                     | GENERAL MADARIAGA      | -                      | 40 | 60  | -   | -   | -              | 83  | 17 | -   | A       |
|                     | JUNIN                  | -                      | -  | 100 | -   | -   | -              | 100 | -  | -   | A       |
|                     | LA PLATA               | -                      | -  | 100 | -   | -   | -              | 70  | 30 | -   | E/A     |
|                     | LINCOLN                | -                      | -  | 100 | -   | -   | -              | 100 | -  | -   | A       |
|                     | PEHUAJO                | -                      | -  | 100 | -   | -   | 37             | 66  | -  | -   | A       |
|                     | PERGAMINO              | -                      | -  | -   | 100 | -   | -              | 92  | 8  | -   | A       |
|                     | PIGÜE                  | -                      | 92 | 8   | -   | -   | -              | 100 | -  | -   | A       |
|                     | SALLIQUELO             | -                      | -  | 72  | 28  | -   | -              | 100 | -  | -   | A       |
|                     | TANDIL                 | -                      | 50 | 50  | -   | -   | -              | 61  | 39 | -   | E/A     |
|                     | TRES ARROYOS           | -                      | -  | 100 | -   | -   | -              | -   | -  | -   | E       |
| 25 DE MAYO          | -                      | -                      | 2  | 38  | 60  | -   | 46             | 54  | -  | E/I |         |
| CORDOBA             | LABOULAYE              | -                      | -  | 36  | 64  | -   | -              | 90  | 10 | -   | A/R     |
|                     | MARCOS JUAREZ          | -                      | -  | -   | 100 | -   | -              | 88  | 12 | -   | A/R     |
|                     | RIO CUARTO             | -                      | -  | 10  | 90  | -   | -              | 100 | -  | -   | A       |
|                     | SAN FRANCISCO          | -                      | -  | -   | 49  | 51  | -              | 75  | 24 | 1   | R/PS    |
|                     | VILLA MARIA            | -                      | -  | 50  | 50  | -   | 25             | 65  | 10 | -   | A       |
| ENTRE RIOS          | PARANA                 | -                      | -  | -   | 100 | -   | 43             | 57  | -  | -   | A       |
|                     | ROSARIO DEL TALA       | -                      | -  | 15  | 65  | 20  | 24             | 57  | 14 | 4   | A       |
| LA PAMPA            | GENERAL PICO           | -                      | -  | 50  | 50  | -   | -              | 100 | -  | -   | A       |
|                     | SANTA ROSA             | -                      | 50 | 50  | -   | -   | -              | 100 | -  | -   | A       |
| SANTA FE            | AVELLANEDA             | -                      | -  | 8   | 39  | 53  | -              | 80  | 20 | -   | A/R     |
|                     | CASILDA                | -                      | -  | 10  | 90  | -   | 26             | 70  | 4  | -   | A/R     |
|                     | CAÑADA de GOMEZ        | -                      | -  | 30  | 70  | -   | 56             | 27  | 17 | -   | A       |
|                     | RAFAELA                | -                      | -  | -   | 88  | 12  | -              | 100 | -  | -   | A/R/PS  |
|                     | VENADO TUERTO          | -                      | -  | -   | 100 | -   | -              | 100 | -  | -   | A       |
| CATAMARCA           | CATAMARCA              | -                      | -  | -   | 20  | 80  | -              | 88  | 12 | -   | PS      |
| CORRIENTES          | CORRIENTES             | -                      | -  | -   | -   | -   | -              | -   | -  | -   | -       |
| CHACO               | CHARATA                | -                      | -  | -   | 20  | 80  | 22             | 43  | 29 | 7   | R/PS    |
|                     | Pcia. ROQUE SAENZ PENA | -                      | -  | -   | -   | 100 | -              | 28  | 48 | 24  | R/PS    |
| FORMOSA             | FORMOSA                | -                      | -  | -   | -   | -   | -              | -   | -  | -   | -       |
| JUJUY               | JUJUY                  | -                      | -  | -   | -   | 100 | -              | 100 | -  | -   | A       |
| MISIONES            | POSADAS                | -                      | -  | -   | -   | -   | -              | -   | -  | -   | -       |
| SALTA               | SALTA                  | -                      | -  | -   | -   | 100 | -              | 81  | 19 | -   | A/R     |
| SAN LUIS            | SAN LUIS               | -                      | -  | -   | 100 | -   | -              | 100 | -  | -   | A       |
| SANTIAGO DEL ESTERO | QUIMILI                | -                      | -  | -   | -   | 100 | -              | 70  | 25 | 5   | A/R/PS  |
|                     | SANTIAGO DEL ESTERO    | -                      | -  | -   | -   | 100 | -              | 75  | 25 | -   | A/R/PS  |
| TUCUMAN             | TUCUMAN                | -                      | -  | -   | 5   | 95  | -              | 100 | -  | -   | PS/R    |

Las cifras expresan porcentaje de la superficie del área sembrada.

Estado general: MB: Muy Bueno, B: Bueno, R: Regular, M: Malo.

Humedad: A: Adecuada, R: Regular, E: Exceso, I: Inundación, PS: Principio de Sequía, S: Sequía.

Estadio Fenológico: E: Emergencia; C: Crecimiento; F: Floración; L: Llenado; M: Madurez

(\*) La sumatoria puede ser inferior a 100, correspondiendo la diferencia a siembras aún sin emerger.